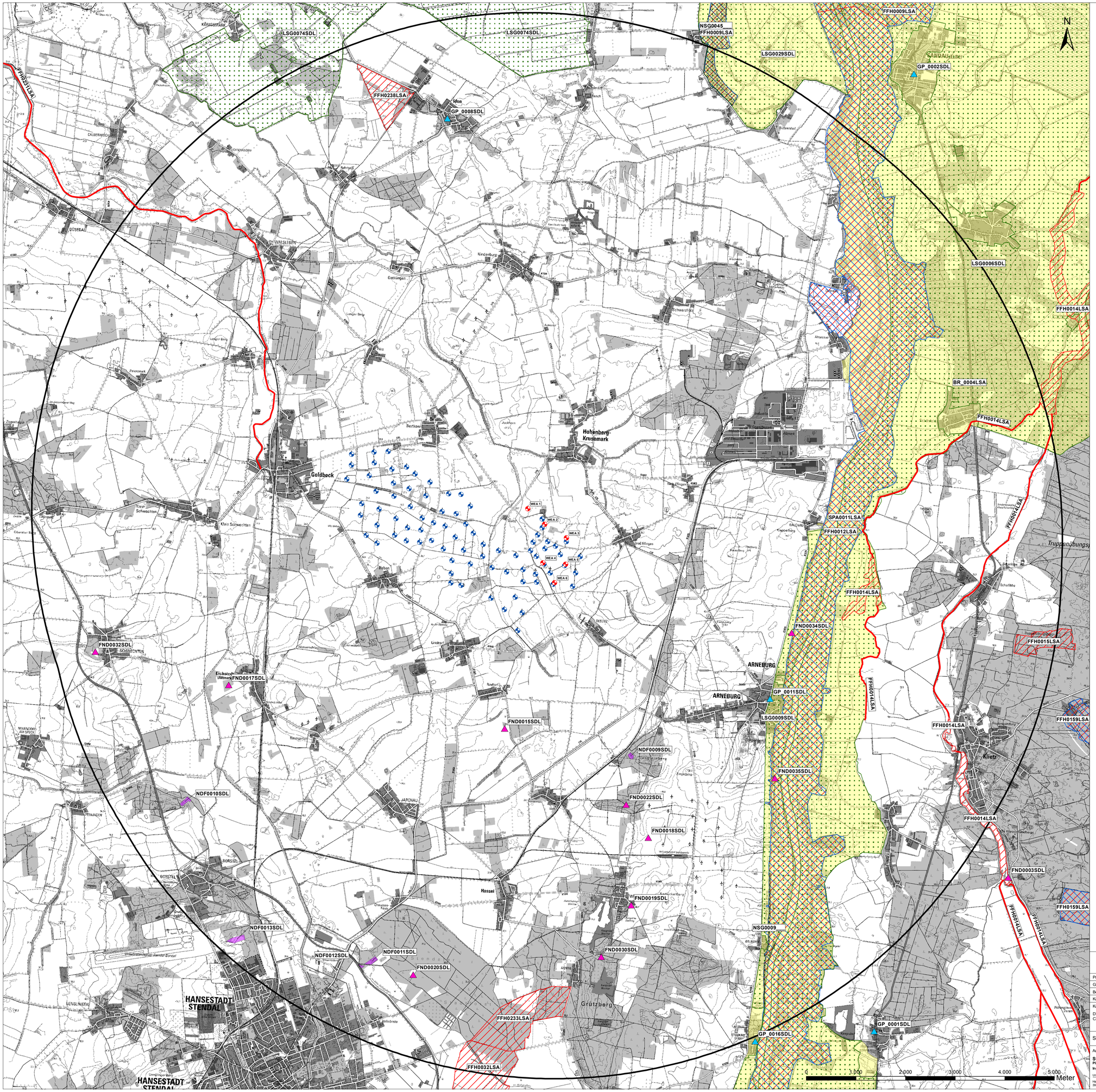


## Legende

Windenergieanlagen geplant (WEA 1 - WEA 6)

Windenergieanlagen vorhanden

Untersuchungsraum 10.000 m

**FFH-Gebiete**

| | | |
|---|---|---|
| FFH0009LSA | Elbaue Werben und Alte Elbe Kannenberg | (DE 3138 301) |
| FFH0012LSA | Elbaue zwischen Sandau und Schönhausen | (DE 3138 301) |
| FFH0014LSA | Kamernscher See und Trübengraben | (DE 3238 302) |
| FFH0233LSA | Stendaler Stadtforst | (DE 3238 303) |
| FFH0238LSA | Fasanengarten Iden | (DE 3337 302) |
| | | (DE 3237 301) |
| FFH0014LSA | Kamernscher See und Trübengraben | (DE 3238 303) |
| FFH0231LSA | Uchte unterhalb Goldbeck | (DE 3236 301) |

**Europäisches Vogelschutzgebiet (SPA)**

SPA0011LSA Elbaue Jerichow (DE 3437 401)

**Landschaftsschutzgebiete (LSG)**

| | |
|---|---|
| LSG0006SDL | Untere Havel |
| LSG0009SDL | Arneburger Hang |
| LSG0029SDL | Aland-Elbe-Niederung |
| LSG0074SDL | Altmärkische Wische |

**Biosphärenreservat (BR)**

BR_0004LSA Mittelelbe

**Naturschutzgebiet (NSG)**

NSG0045___ Alte Elbe zwischen Kannenberg und Berge

**flächenhafte Naturdenkmale (NDF)**

| | |
|---|---|
| NDF0009SDL | Jungfernberge |
| NDF0010SDL | Krepenfeld |
| NDF0011SDL | Schneckenwiese |
| NDF0012SDL | Eckwiese |
| NDF0013SDL | Düne |

**Geschützter Park (GP)**

| | |
|---|---|
| GP_0008SDL | Iden - Gutspark |
| GP_0011SDL | Arneburg - Burgpark |

**Flächennaturdenkmal (FND)**

| | |
|---|---|
| FND0015SDL | Vogelschutzgehölz Rindtorf |
| FND0017SDL | Großer u. Kleiner Hagen Eichstedt |
| FND0018SDL | Vogelschutzgebiet bei Wischer (Glanemäker) |
| FDN0019SDL | Kieferngruppe Wischer |
| FDN0020SDL | Schmetterlingswiese Stendal |
| FND0022SDL | Kiesgrube Sanne |
| FND0030SDL | Sandgrube Arnim |
| FND0034SDL | Erosionsrinne Kassiergraben Arneburg |
| FND0035SDL | Kräuterwiese Arneburg |

**innogy Wind Onshore Deutschland GmbH**

| | |
|---|---|
| Projekt Nr.: SL 2016-06 | Windpark Krusemark-Ellingen |
| Gezeichnet: Meinecke-Braune | |
| Bearbeitet: Kühn | |
| Karbert: | UVP - Bericht |
| Kartengrundlage: DTK 25,° © GeoBasis-DE / LVermGeo LSA, 2018, C22-5012155-2018-5° | |

| Schutzgebiete | Maßstab: | Blattgröße: | Karte: |
|---|---|---|---|
| | 1:30.000 | 74 cm x 94 cm | 3 |

Aufgestellt: Hohenberg-Krusemark, Dezember 2018

Vom Auftraggeber geprüft und freigegeben:

**Stadt und Land**
**Planungsgesellschaft mbH**
**Ingenieure und Biologen**
Umwelt- u. Landschaftsplanung / Bauleitplanung / Regionalplanung
Hauptstraße 36 Telefon: 039394/9120-0 E-Mail: stadt.land@online.de
39596 Hohenberg-Krusemark Telefax: 039394/9120-1 Internet: www.stadt-und-land.com